

Het Petranpad

voor de lange afstand

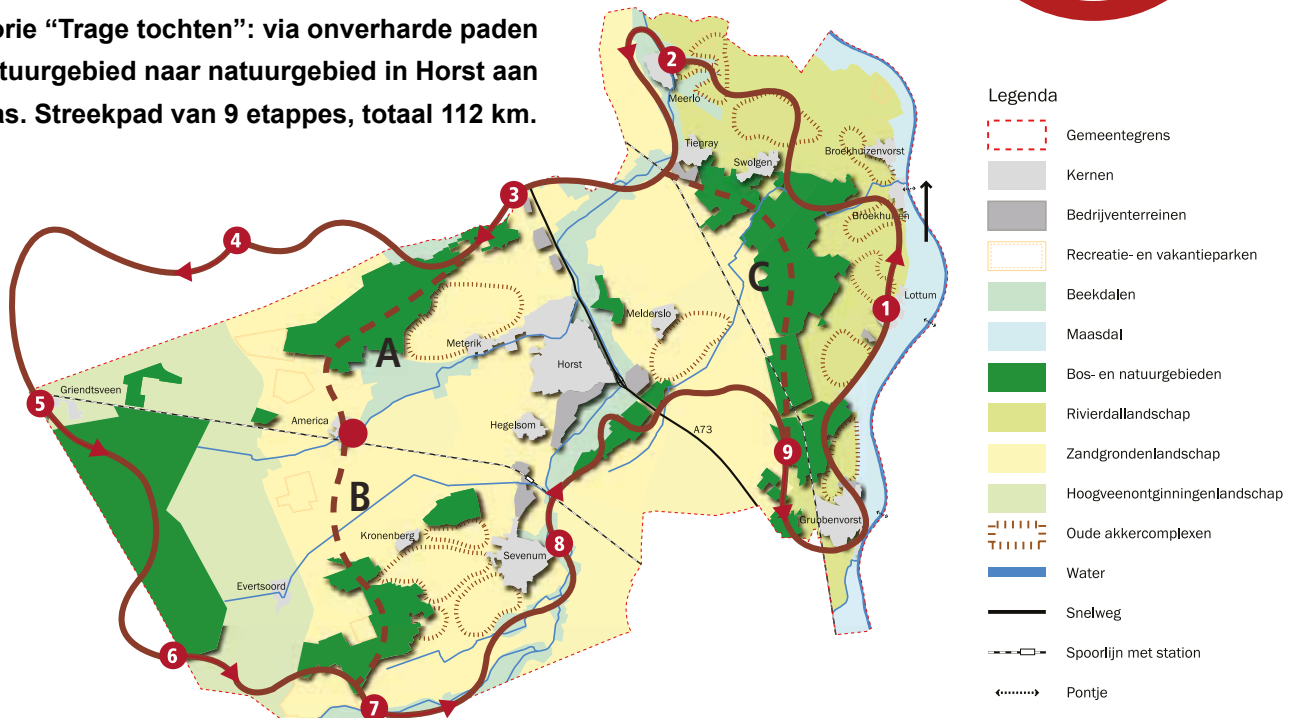

Categorie "Trage tochten": via onverharde paden van natuurgebied naar natuurgebied in Horst aan de Maas. Streekpad van 9 etappes, totaal 112 km.



Het Petranpad verbindt het hoogveengebied van de Peel via akker, hei, bos en beekdal met de uiterwaarden van de Maas. Het loopt dan ook van natuurgebied naar natuurgebied in Horst aan de Maas en soms ook net buiten de grenzen.

Het pad volgt het knooppunten wandelnetwerk en is bovendien in één richting extra bewegwijzerd.

Met de app krijg je onderweg informatie beschikbaar over de bijzondere plekken van natuur, cultuur en historie.

1e etappe: Lottum - Meerlo (15 km)

12-21-86-13-89-1-6-2-57-3-5-4-61-60-63-20-23-21-6-19-66-50

2e etappe: Meerlo - Horst (10 km)

50-49-92-84-11-86-87-88-95-43-42-41-10-36-52-38-30

3e etappe: Horst - Veulen (10 km)

30-47-46-1-44-45-6-71-9-8-3-4-7-41-40-39-38-37-13-16-8

4e etappe: Veulen - Griendtsveen (15 km)

8-7-17-6-5-20-19-10-30-31-32-33-37-38-39-40-36-61-60-66-62-63-65-41-3-17

5e etappe: Griendtsveen - Mariapeel (10 km)

17-11-12-18-19-21-1-20-52-51-50

6e etappe: Mariapeel - Sevenum Schatberg (12 km)

50-57-58-59-87-86-84-83-42-44-39-59-46-45-44-43-42

7e etappe: Sevenum Schatberg - Sevenum (11 km)

42-70-7-61-64-63-65-60-74-73-72-80-76-79-82-88-83-4

8e etappe: Sevenum - Grubbenvorst (14 km)

4-5-7-8-51-50-53-99-54-49-48-47-46-45-44-43-52

9e etappe: Grubbenvorst - Lottum (15 km)

52-42-41-38-53-35-37-54-80-81-30-31-27-83-29-28-82-85-21-12

Van nog meer Petranpad genieten?

Loop dan ook de doorsteken met de natuurgebieden Schadjkse Bossen, Peelbergen en Schuitwater.

Doorsteek: A Horst - America (Schadjkse Bossen - 11 km)

71-72-73-75-76-42-41-15-16-17-12-21-25

Doorsteek: B America - Sevenum (Peelbergen - 10 km)

25-27-28-6-23-40-93-31-92-30-33-34-35-48-49-42

Doorsteek: C Grubbenvorst - Tienray (Schuitwater - 12 km)

52-26-25-20-10-63-9-62-61-74-31-32-33-34-18-36



Landschap
Horst aan de Maas